# VÝKRES ZÁKLADNÍHO ČLENĚNÍ ÚZEMÍ
# 1 : 5 000

# ÚPLNÉ ZNĚNÍ ÚZEMNÍHO PLÁNU RODVÍNOV po vydání změny č. 1

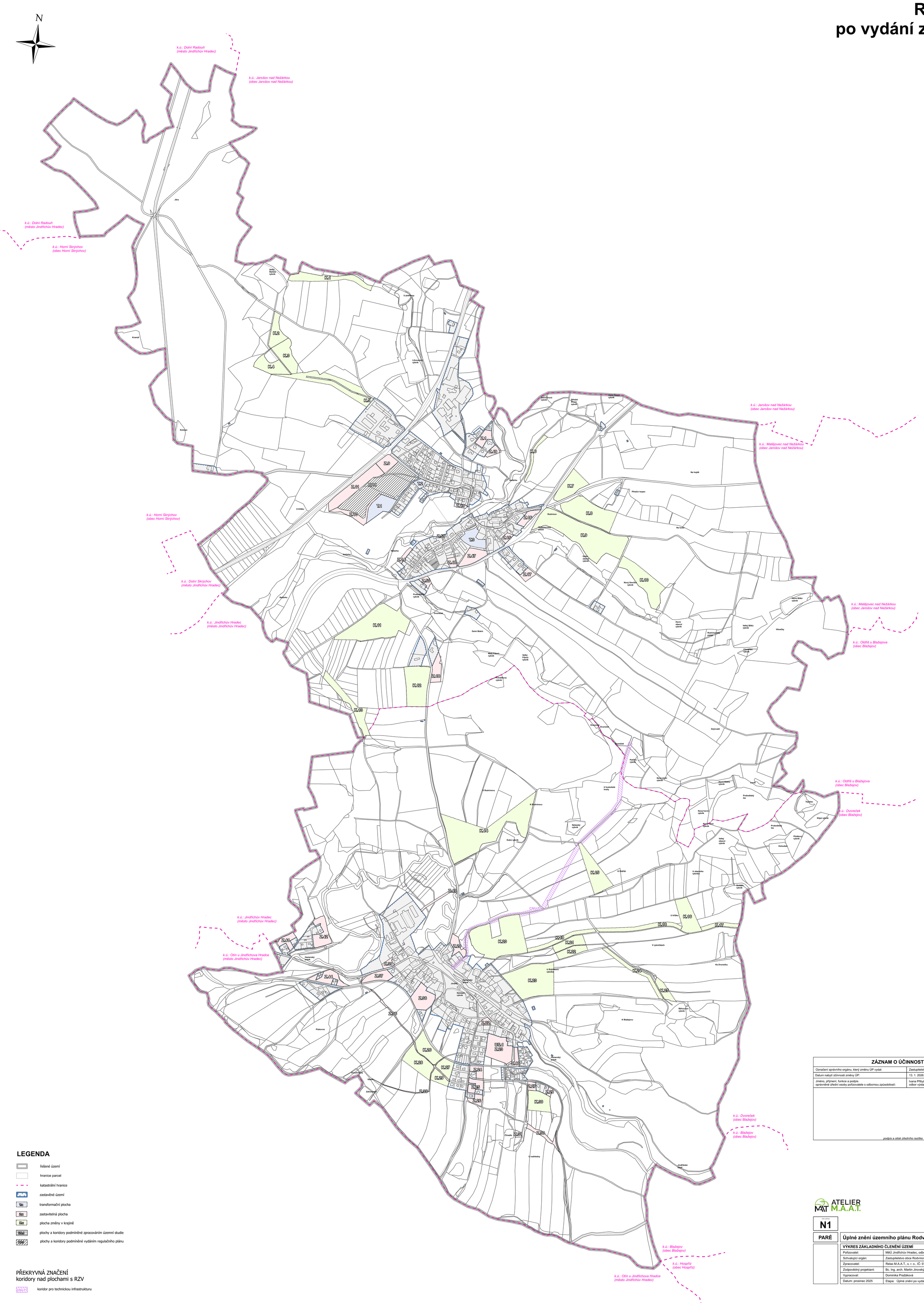


## LEGENDA

- řešené území
- hranice parcel
- katastrální hranice
- zastavěné území
- transformační plocha
- zastavitelná plocha
- plocha změny v krajině
- plochy a koridory podmíněné zpracováním územní studie
- plochy a koridory podmíněné vydáním regulačního plánu

PŘEKRYVNÁ ZNAČENÍ
koridory nad plochami s RZV

- CNU-T1 koridor pro technickou infrastrukturu

| ZÁZNAM O ÚČINNOSTI | |
|---|---|
| Označení správního orgánu, který změnu ÚP vydal: | Zastupitelstvo obce Rodvínov |
| Datum nabytí účinnosti změny ÚP: | 13. 1. 2026 |
| Jméno, příjmení, funkce a podpis oprávněné úřední osoby pořizovatele s odbornou způsobilostí: | Ivana Přibylová, referent MěÚ Jindřichův Hradec, odbor výstavby a územního plánování |
| podpis a otisk úředního razítka | |

ATELIER M.A.A.T.

Číslo výkresu: **N1**

**PARÉ**

**Úplné znění územního plánu Rodvínov po zm. č. 1**

| VÝKRES ZÁKLADNÍHO ČLENĚNÍ ÚZEMÍ | | |
|---|---|---|
| Pořizovatel: | MěÚ Jindřichův Hradec, odbor výstavby a územního plánování | |
| Schvalující orgán: | Zastupitelstvo obce Rodvínov | |
| Zpracovatel: | Relax M.A.A.T., s. r. o., IČ: 071 42 226 | |
| Zodpovědný projektant: | Bc. Ing. arch. Martin Jirovský, Ph.D., MBA, DiS., ČKA 03 311 | |
| Vypracoval: | Dominika Pražáková | |
| Datum: prosinec 2025 | Etapa: Úplné znění po vydání změny č. 1 | M 1 : 5 000 |