HLAVNÍ VÝKRES
1 : 5 000

ZMĚNA Č. 1
ÚZEMNÍHO PLÁNU
RODVÍNOV

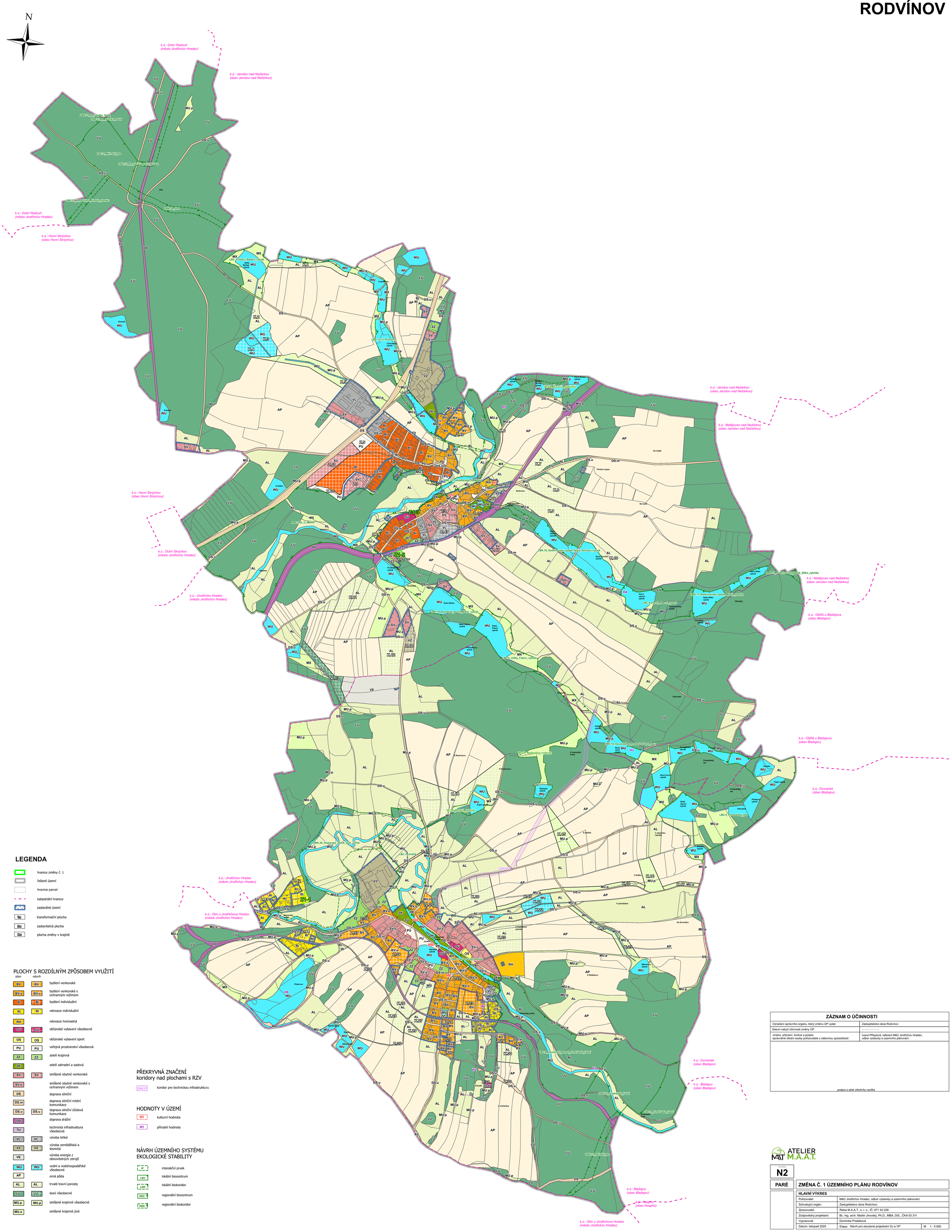

LEGENDA

- hranice změny č. 1
- řešené území
- hranice parcel
- katastrální hranice
- zastavěné území
- transformační plocha
- zastavitelná plocha
- plocha změny v krajině

PLOCHY S ROZDÍLNÝM ZPŮSOBEM VYUŽITÍ

stav	návrh	
BV	BV	bydlení venkovské
BV.o	BV.o	bydlení venkovské s ochranným režimem
BI	BI	bydlení individuální
RI	RI	rekreace individuální
RH		rekreace hromadná
OU	OU	občanské vybavení všeobecné
OS	OS	občanské vybavení sport
PU	PU	veřejná prostranství všeobecná
ZZ	ZZ	zeleň krajinná
ZK		zeleň zahradní a sadová
SV	SV	smíšené obytné venkovské
SV.o		smíšené obytné venkovské s ochranným režimem
DS		doprava silniční
DS.m		doprava silniční místní komunikace
DS.u	DS.u	doprava silniční účelová komunikace
DD		doprava drážní
TU		technická infrastruktura všeobecná
VL	VL	výroba lehká
VZ	VZ	výroba zemědělská a lesnická
VE		výroba energie z obnovitelných zdrojů
WU	WU	vodní a vodohospodářské všeobecné
AP		orná půda
AL	AL	trvalé travní porosty
LU	LU	lesní všeobecné
MU.p	MU.p	smíšené krajinné všeobecné
MU.x		smíšené krajinné jiné

PŘEKRYVNÁ ZNAČENÍ
koridory nad plochami s RZV

- CNU-TK koridor pro technickou infrastrukturu

HODNOTY V ÚZEMÍ

- H1 kulturní hodnota
- H1 přírodní hodnota

NÁVRH ÚZEMNÍHO SYSTÉMU EKOLOGICKÉ STABILITY

- IP interakční prvek
- LBC lokální biocentrum
- LBK lokální biokoridor
- RBC regionální biocentrum
- RBK regionální biokoridor

ZÁZNAM O ÚČINNOSTI

Označení správního orgánu, který změnu ÚP vydal:	Zastupitelstvo obce Rodvínov
Datum nabytí účinnosti změny ÚP:	.....
Jméno, příjmení, funkce a podpis oprávněné úřední osoby pořizovatele s odbornou způsobilostí:	Ivana Přibylová, referent MěÚ Jindřichův Hradec, odbor výstavby a územního plánování

podpis a otisk úředního razítka

ATELIER M.A.A.T.

Číslo výkresu: **N2**

PARÉ

ZMĚNA Č. 1 ÚZEMNÍHO PLÁNU RODVÍNOV

HLAVNÍ VÝKRES

Pořizovatel:	MěÚ Jindřichův Hradec, odbor výstavby a územního plánování	
Schvalující orgán:	Zastupitelstvo obce Rodvínov	
Zpracovatel:	Relax M.A.A.T., s. r. o., IČ: 071 42 226	
Zodpovědný projektant:	Bc. Ing. arch. Martin Jirovský, Ph.D., MBA, DiS., ČKA 03 311	
Vypracoval:	Dominika Pražáková	
Datum: listopad 2025	Etapa: Návrh pro sloučené projednání SJ a VP	M 1 : 5 000